

NBC
 新潟ビジネス専門学校
 ☎0120-981-082



WaN
 国際ペットワールド専門学校
 ☎0800-111-0075



NCOOL
 新潟公務員法律専門学校
 ☎0120-486-709



i-nac
 国際自然環境アウトドア専門学校
 ☎0120-537-010



NABI
 新潟会計ビジネス専門学校
 ☎0120-941-710



wish
 国際ホテル・ブライダル専門学校
 ☎0120-720-290



NCC
 新潟コンピュータ専門学校
 ☎0120-870-707



GIA
 専門学校 新潟国際自動車大学校
 ☎0120-593-173



NCAD
 新潟デザイン専門学校
 ☎0120-875-310



Food
 国際調理製菓専門学校
 ☎0120-210-673



NIT
 新潟工科専門学校
 ☎0120-180-068



i-MEDIA
 国際映像メディア専門学校
 ☎0120-551-400



NJC
 長岡情報ビジネス専門学校
 ☎0120-351-055



JAM
 日本アニメ・マンガ専門学校
 ☎0120-964-308



NITF
 国際トータルファッション専門学校
 ☎0120-945-576



JWSC
 全日本ウィンタースポーツ専門学校
 ☎0120-707-630



ICM
 国際メディカル専門学校
 ☎0120-287-431



CUPS
 JAPANサッカーカレッジ
 ☎0120-731-211



AIR
 国際エア・リゾート専門学校
 ☎0120-935-771



ASC
 アップルスポーツカレッジ
 ☎0120-466-771



SHOW!
 国際音楽エンタテインメント専門学校
 ☎0120-086-349



SADO
 伝統文化と環境福祉の専門学校
 ☎0120-031-080



WM
 国際こども・福祉カレッジ
 ☎0120-250-912



ABio
 新潟農業・バイオ専門学校
 ☎0120-952-794



BM
 国際ビューティモード専門学校
 Tel.025-240-8338



NSGカレッジリーグ 検索



学費 サポート プランの ご案内

2012年度 各種奨学金制度・ 教育ローンのご案内

あなたの進学を学費面からサポートする、
 各種奨学金制度や教育ローンをご案内します。
 必ずあなたにぴったりのプランがあります。
 安心して夢に向かって学生生活を送ってください。

保護者の方も
 一緒にご覧ください。

学ぶためのお金について、正しく理解してほしい！
 そして、お金を理由に学ぶ気持ちをあきらめないでほしい！
 NSGカレッジリーグは、学費の面からもあなたを全力で応援します！

1 「今、進学するお金がない」とお困りの方へ

現在、日本の経済状況は、100年に一度とも言われる厳しい不況から、回復できていない状況です。進学をしたくても、入学金・学費・教材費への支出は、間違いなく大きな負担です。しかし、今、手元のお金が不足していても、あきらめないでください。奨学金や教育ローンという、学費の支払いを支援する各種制度が数多く設けられています。奨学金や教育ローンを利用することは、珍しいことでも恥ずかしいことでもなく、ごく普通のことです。日本学生支援機構の奨

学金だけでも、平成22年度の一年間のみで、全国で約43万人（緊急採用等を除く）もの利用実績があります。卒業された方や在校生の先輩にも、奨学金や教育ローンを利用している方は、意外に多いのです。

2 「自分の力」で進学するための奨学金と教育ローン

奨学金とは、学費に充当するお金を学生が借りて、将来、仕事に就いてから、借りた学生本人が返済していくものです。返済が不要な給付型や、借りたお金に利息が付かない「無利子タイ

プ」のものがあるなど、条件も様々です。また、学校自体が持つオリジナルの制度から、日本学生支援機構、都道府県や市町村、財団や企業などの民間団体まで様々です。できるだけ周りのチカラを借りずに、自分で頑張りたいという方に、オススメです。

教育ローンとは、学費に充当するお金を原則として保護者が借りて、保護者が返済をするものです。進学を目的としていることから、国の教育ローンが設けられています。また、銀行やクレジット会社でも設定されています。学校との提携ローンが設定されているケースも多く見られます。

3 経済状況が厳しい今だからこそ考えて欲しいこと

進学のために使うお金は、将来の自分に対する投資だと言えます。今、経済的に苦しいからといって学ぶのをあきらめることは、将来の大きな後悔につながります。専門学校は、職業についての知識や技術を身につける、将来のシゴトに直結した学校です。今こそ自分に投資して、職業に就ける能力を身につければ、就職活動での強みにもなります。また、社会で必要とされる資格を取得すれば、得られる収入も違ってきます。

Contents

まず、自分の希望に合わせた学費サポートプランを選ぼう！

「家族に負担をかけたくない!」「入学して夢を叶えたい! でも学費や生活費が心配…」
 そんなあなたのために「学費サポートプランのご案内」をお届けします
 奨学金の他に様々な教育ローンもあり、学費や生活費を自分の力で負担することもできます。
 借りる範囲や返済方法は、あなたの希望や状況に合わせて選べます。

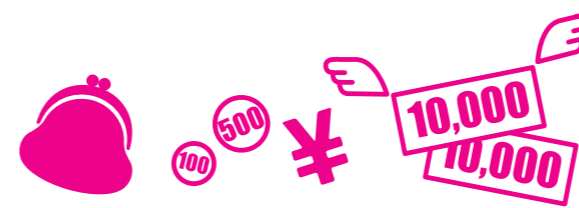

- 学費のほぼ全額を借りたい A B C D E F G H I J K L
- 無利子で借りたい A B C D E F G H I J K L
- 生活費にあてるお金を借りたい A B C D E F G H I J K L
- 進級時の学費を借りたい A B C D E F G H I J K L
- 返済の必要がない制度 A B C D E F G H I J K L
- 卒業後に全額を分割返済できる制度 A B C D E F G H I J K L
- 在学中は利息のみの支払いにできる制度 A B C D E F G H I J K L

	入学金	学費	教材・研修費	生活費	寮・アパート	ページ
		¥				
A NSGカレッジリーグ無利子奨学制度<新卒者>		○	○	○	○	6
B NSGカレッジリーグ無利子奨学制度<新卒者以外>		○	○	○	○	6
C NSGカレッジリーグ災害奨学融資制度		○				7
D 日本学生支援機構奨学金制度<第一種>		○	○	○	○	8
E 日本学生支援機構奨学金制度<第二種>		○	○	○	○	9
F 国の教育ローン	○	○	○	○	○	10
G NSGカレッジリーグ提携教育ローン	○	○	○		○(※一部)	11
H NSGカレッジリーグ学費奨学融資	○	○	○		○(※一部)	12
I その他公的な奨学金・民間団体の奨学金		○	○	○	○	12
J 地方自治体の奨学金制度		○	○	○	○	13
K NSGカレッジリーグ特待生制度	○	○				14
L NSGカレッジリーグSR制度	○	○				14

※特定の寮のみ対象となります。詳しくは各校にお問い合わせください。

返済例

自分のペースに合わせて、返済できるから安心!!

	A	B	C	D	E	F	G			H
	NSG カレッジリーグ 無利子奨学制度 (新卒者)	NSG カレッジリーグ 無利子奨学制度 (新卒者以外)	NSG カレッジリーグ 災害奨学融資制度	日本学生支援機構 奨学金制度 第一種	日本学生支援機構 奨学金制度 第二種	国の教育ローン	NSG カレッジリーグ 提携教育ローン (オリコの場合)	NSG カレッジリーグ 提携教育ローン (セディナの場合)	NSG カレッジリーグ 提携教育ローン (ジャックスの場合)	NSG カレッジリーグ 学費奨学融資
たとえば	年30万円 2年間 総額60万を 5年で	年42万円 2年間 総額84万を 5年で	総額100万円を 5年で	月々5万3千円 2年間 総額127万2千円を 12年で	月々5万円 2年間 総額120万を 12年で	総額100万を 卒業後5年で	総額100万を 卒業後62回で	総額100万を 卒業後5年で	総額100万を 卒業後5年で	総額100万を 卒業後5年で
在学中は	月々0円	月々0円	月々3,250円	月々0円	月々0円	月々2,291円	月々3,250円	月々3,250円	月々3,250円	月々3,250円
卒業後に	↓	↓	↓	↓	↓	↓	↓	↓	↓	↓
	月々10,000円	月々14,000円	月々18,000円 金利3.9%の場合	月々8,833円	月々9,461円 金利2%の場合	月々18,200円 金利2.75%の場合	月々18,000円 金利3.9%の場合 最終回のみ6,634円	月々18,371円 金利3.9%の場合	月々18,371円 金利3.9%の場合	月々18,371円 金利3.9%の場合
ページ	6ページ	6ページ	7ページ	8ページ	9ページ	10ページ	11ページ	11ページ	11ページ	12ページ

NSGカレッジリーグ独自の奨学制度です。

月々奨学金が支給されます。

卒業してからの返済が可能です。
(この場合、在学中は利息のみの支払いです。)

※返済の一例です。他にも返済方法があります。

NSGカレッジリーグ奨学制度

NSGカレッジリーグ独自の制度です。

A NSGカレッジリーグ無利子奨学制度 (高等学校新卒者)



趣 旨	この制度は家計の事情等により就学が困難と思われる学生に対し奨学金を貸与し、卒業後5年以内の返済期間を設けることにより、就学の便をはかるものです。										
申 込 資 格	高等学校新規卒業者 奨学生としての態度・行動を忘れずに学業に励む方。経済的に就学が困難な方。										
申込方法・書類	下記の書類①、②を出願書類と一緒に提出してください。 ①NSGカレッジリーグ奨学生基金申込書 ②所得証明書(市町村役場で発行のもの。源泉徴収票は不可。) ※所得の有無に関わらず、家族全員分を提出してください。(就学者は不要。)										
選 考 方 法	入学試験の書類審査、面接および奨学金の申込書により審査します。										
定 員	NSGカレッジリーグで 200名										
貸 与 金 額	年額30万円 を一括貸与 入学年次は5月末、進級時は4月末に年額を一括貸与。										
金 利	無利子										
返 済 期 間	卒業後5年以内 毎月均等返済(口座振替)										
返済免除制度	在学中の態度、行動が特に優秀と認められた場合、卒業後の奨学金の返済を全額または半額免除する制度です。										
返 済 例	<table border="1"> <thead> <tr> <th>貸与年額</th> <th>貸与期間(年)</th> <th>貸与総額</th> <th>返済年数(回)</th> <th>返済金額(毎月1回、年12回)</th> </tr> </thead> <tbody> <tr> <td>300,000円</td> <td>2年</td> <td>600,000円</td> <td>5年(60回)</td> <td>10,000円</td> </tr> </tbody> </table>	貸与年額	貸与期間(年)	貸与総額	返済年数(回)	返済金額(毎月1回、年12回)	300,000円	2年	600,000円	5年(60回)	10,000円
貸与年額	貸与期間(年)	貸与総額	返済年数(回)	返済金額(毎月1回、年12回)							
300,000円	2年	600,000円	5年(60回)	10,000円							

B NSGカレッジリーグ無利子奨学制度 (高等学校新卒者以外)



趣 旨	この制度は家計の事情等により就学が困難と思われる学生に対し奨学金を貸与し、卒業後5年以内の返済期間を設けることにより、就学の便をはかるものです。特に、一旦社会人になられた方や、大学等からさらに専修学校への進学を目指す方を、経済的に支援するためのものです。										
申 込 資 格	平成24年3月高等学校新規卒業予定者以外 奨学生としての態度・行動を忘れずに学業に励む方。経済的に就学が困難な方。										
申込方法・書類	下記の書類①、②を出願書類と一緒に提出してください。 ①NSGカレッジリーグ奨学生基金申込書 ②所得証明書(市町村役場で発行のもの。源泉徴収票は不可。) ※所得の有無に関わらず、本人を含む家族全員分を提出してください。(就学者は不要。)										
選 考 方 法	入学試験の書類審査、面接および奨学金の申込書により審査します。										
定 員	NSGカレッジリーグで 50名										
貸 与 金 額	年額42万円 を一括貸与 入学年次は5月末、進級時は4月末に年額を一括貸与。										
金 利	無利子										
返 済 期 間	卒業後5年以内 毎月均等返済(口座振替)										
返済免除制度	在学中の態度、行動が特に優秀と認められた場合、卒業後の奨学金の返済を全額または半額免除する制度です。										
返 還 例	<table border="1"> <thead> <tr> <th>貸与年額</th> <th>貸与期間(年)</th> <th>貸与総額</th> <th>返済年数(回)</th> <th>返済金額(毎月1回、年12回)</th> </tr> </thead> <tbody> <tr> <td>420,000円</td> <td>2年</td> <td>840,000円</td> <td>5年(60回)</td> <td>14,000円</td> </tr> </tbody> </table>	貸与年額	貸与期間(年)	貸与総額	返済年数(回)	返済金額(毎月1回、年12回)	420,000円	2年	840,000円	5年(60回)	14,000円
貸与年額	貸与期間(年)	貸与総額	返済年数(回)	返済金額(毎月1回、年12回)							
420,000円	2年	840,000円	5年(60回)	14,000円							

手続きの流れ



申込み方法について:各学校事務局へお問い合わせください。

C NSGカレッジリーグ災害奨学融資制度



趣 旨	この制度は、地震・水害・雪害・台風などの災害にあっけし、学費の準備が困難な方でも、夢をかなえるための進学を応援する制度です。 自然災害により被災した影響で就学が困難と思われる学生に対し、学校が連帯保証人となり当方が指定する金融機関とクレジット契約を締結することで、就学の便をはかるものです。				
申 込 資 格	○奨学生としての態度・行動を忘れずに学業に励む方。 ○自己の所有する住居について「災害証明」を受けており、経済的に就学が困難な方で、次の①～③に該当する方。 ①震災・水害等による住居の被害が全壊、大規模半壊、または半壊の方。 ②震災等による住居の被害が一部損壊で世帯合計所得が500万円以内の方。 ③水害による住居の被害が床上浸水で世帯合計所得が500万円以内の方。				
申込方法・書類	下記の書類①～③を出願書類と一緒に提出してください。 ①災害奨学融資制度申込書(学校で配布しています。) ②所得証明書(市町村役場で発行のもの。源泉徴収票は不可。) ※所得の有無にかかわらず、本人を含む家族全員分を提出。(就学者は不要。) ③災害証明書(市町村役場で発行のもの。)				
選 考 方 法	入学試験の書類審査、面接および奨学金の申込書により審査します。				
定 員	申込み資格を満たす方全員				
融 資 金 額	500万円以内 (一千元単位) 但し、専門学校へ納付する授業料、施設設備費、施設維持費、実験実習料の総額を限度とする。 ※入学金、諸費用(テキスト代、検定受験料、行事費用など)については現金納入することが条件となります。				
融 資 方 法	オリエントコーポレーションまたはセディナのクレジット契約を締結。				
金 利	固定金利型 年3.9% (平成23年3月1日現在)				
返 済 方 法	●在学期間中は元本返済を据え置きし、利息のみの支払いも可能。 ●元利均等返済(毎回の元本と利息の返済額を一定にする返済方法) ボーナス時の返済併用可。				
返 済 期 間	<table border="1"> <tr> <th>オリエントコーポレーション(オリコ)</th> <th>セディナ</th> </tr> <tr> <td>リボ払いのため 毎月最低分割支払金額の定めあり。 据え置き期間含め最長12年2ヶ月、 卒業後8年2ヶ月以内</td> <td>据え置き期間含め最長120回</td> </tr> </table>	オリエントコーポレーション(オリコ)	セディナ	リボ払いのため 毎月最低分割支払金額の定めあり。 据え置き期間含め最長12年2ヶ月、 卒業後8年2ヶ月以内	据え置き期間含め最長120回
オリエントコーポレーション(オリコ)	セディナ				
リボ払いのため 毎月最低分割支払金額の定めあり。 据え置き期間含め最長12年2ヶ月、 卒業後8年2ヶ月以内	据え置き期間含め最長120回				
連 帯 保 証 人	学校法人				
取 扱 店	(株)オリエントコーポレーション (株)セディナ				

手続きの流れ

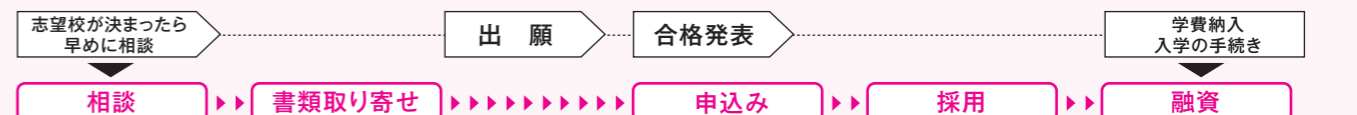

申込み方法について:各学校事務局へお問い合わせください。

日本学生支援機構奨学金制度(旧 日本育英会)

在学中に借りて、卒業後分割返済できるシステムです。

概要とポイント

日本学生支援機構奨学金では、高等学校で予約採用申込みができます。

予約採用申込みはこの時期のみの募集となります。

詳細は高等学校の奨学金窓口にお問合わせください。

高校での予約申込みの方が採用される確率も高く有利です。

- 進学後の申込みよりも高校での予約の方が採用される確率も高く、断然有利です。予約申込みは高校3年生の春(4~5月)までが期限なのでぜひお早めに高校の先生に尋ねてみましょう。
- 進学後の申込みでは夏からの貸与になってしまいますが、予約奨学金だと春からの貸与になります。
- 進学先が確定していなくても申込みでき、採用決定後の取り消しもできますので「とりあえず予約」ということも可能です。

D

日本学生支援機構奨学金制度 第一種奨学金【無利子】

入学金

学費

教材・研修費

生活費

寮・アパート

第一種の予約申し込みは、高校3年生の4月~5月頃です。

※高校によって若干異なりますので、高校の先生にご相談ください。

◆募集に関して

募集時期	毎年 春	
貸与月額	自宅通学 : 30,000円、53,000円から希望額を選択 自宅外通学: 30,000円、60,000円から希望額を選択	
貸与始期	1年生: 申し込んだ年の7月頃 2年生: 申し込んだ年の4月	
応募基準	人物	人物、学業ともに優れ、かつ健康であって、経済的な理由により著しく就学に困難がある方。(併用貸与も同じです。)
	所得	日本学生支援機構が定めた収入基準額以下であること。基準額、算出方法は家族の数や構成によって異なります。
	学力	高等学校最終2カ年の成績が3.2以上など。
推薦方法	本校から応募基準内の出願者全員を推薦し、日本学生支援機構において選考、採用を決定します。	

◆第一種奨学金・返済例 2年制専攻(専門課程24ヵ月の場合)

返済例	貸与月額	借用月額	返済回数	返済月額
自宅・自宅外共通	30,000円	720,000円	108回(9年)	6,666円
自宅通学	53,000円	1,272,000円	144回(12年)	8,833円
自宅外通学	60,000円	1,440,000円	156回(13年)	9,230円

◆第一種奨学金・返済例 3年制専攻(専門課程36ヵ月の場合)

返済例	貸与月額	借用月額	返済回数	返済月額
自宅・自宅外共通	30,000円	1,080,000円	144回(12年)	7,500円
自宅通学	53,000円	1,908,000円	156回(13年)	12,230円
自宅外通学	60,000円	2,160,000円	168回(14年)	12,857円

お問い合わせ先: 日本学生支援機構
tel.0570-03-7240 / 03-6743-6100
http://www.jasso.go.jp/

手続きの流れ

●入学前予約採用の一般的流れ ※二種のみ、これ以外に10月・12月の申込みも予定されています。



※入学前には支給されません。 ※奨学金採用には審査があります。詳しくはお問い合わせください。

入学時特別増額貸与

- 日本政策金融公庫「国の教育ローン」を申込んで貸与を受けることができなかった方が対象となります。
- 貸与額は10万円、20万円、30万円、40万円、50万円から選択できます。
- 入学時特別増額貸与だけを受けることはできません。
- 貸与利率は第二種奨学金と同じ利率が適用されます。

緊急採用・応急採用

失職・破産・会社の倒産・病気・死亡または火災や風水害等により家計が急変した場合、奨学金の申し込みを行うことができます。貸与金額に関しましては、緊急採用が第一種、応急採用が第二種に準じておりますが、学力基準は、それぞれ第一種・第二種より緩やかになっております。

E

日本学生支援機構奨学金制度 第二種奨学金【有利子】

入学金

学費

教材・研修費

生活費

寮・アパート

第二種の予約申し込みは、高校3年生の4月~5月、10月、12月の3回です。

※高校によって若干異なりますので、高校の先生にご相談ください。

◆募集に関して

募集時期	毎年 春	
貸与月額	次の中から選択でき、貸与中に金額変更が可能です。 30,000円/50,000円/80,000円/100,000円/120,000円	
貸与始期	採用決定時期は7月頃。	
応募基準	人物	人物、学業ともに優れ、かつ健康であって、経済的な理由により著しく就学に困難がある方。(併用貸与も同じです。)
	所得	日本学生支援機構が定めた収入基準額以下であること。基準額、算出方法は家族の数や構成によって異なります。
	学力	学習意欲があり、学業を確実に修了できる見込みがあると学校長が認めた方。学年平均水準以上。
推薦方法	本校から応募基準内の出願者全員を推薦し、日本学生支援機構において選考、採用を決定します。	

◆第二種奨学金・返済例 (専門課程24ヵ月/36ヵ月、年利2%の場合)

返済例	貸与月額	借用月額	返済回数	返済月額	返済年数
					返済年数
2年間(24ヵ月) 貸与の場合	30,000円	720,000円	108回	7,355円	9年
	50,000円	1,200,000円	144回	9,461円	12年
	80,000円	1,920,000円	156回	14,107円	13年
	100,000円	2,400,000円	180回	15,574円	15年
	120,000円	2,880,000円	192回	17,687円	16年
3年間(36ヵ月) 貸与の場合	30,000円	1,080,000円	144回	8,515円	12年
	50,000円	1,800,000円	156回	13,225円	13年
	80,000円	2,880,000円	192回	17,687円	16年
	100,000円	3,600,000円	240回	18,358円	20年
	120,000円	4,320,000円	240回	22,030円	20年

お問い合わせ先: 日本学生支援機構
tel.0570-03-7240 / 03-6743-6100
http://www.jasso.go.jp/



国の教育ローン (日本政策金融公庫)

低金利の国の教育ローン。新入生の多くが利用しています。

日本政策金融公庫は、全額政府出資の政府系金融機関です。
公的な融資制度として安心して利用でき、低金利で手続きが簡単です。



申込資格	<p>●本校に入学・在学される方の保護者で、次表の年間収入(所得)以内の方。 世帯の年度収入(所得)には、世帯主のほか、配偶者等の収入(所得)も含まれます。</p> <table border="1"> <tr> <th>子供の人数※注1</th> <th>給与所得者</th> <th>事業所得者</th> </tr> <tr> <td>1人</td> <td>790万円</td> <td>590万円</td> </tr> <tr> <td>2人</td> <td>890万円</td> <td>680万円</td> </tr> <tr> <td>3人</td> <td>990万円</td> <td>770万円</td> </tr> <tr> <td>4人</td> <td>1,090万円</td> <td>860万円</td> </tr> <tr> <td>5人</td> <td>1,190万円</td> <td>960万円</td> </tr> </table> <p>「子供の人数」とは、お申しいただく方が扶養しているお子さま等の人数をいいます。年齢、就学の有無を問いません。「6人以上」の場合は教育ローンコールセンターへお問い合わせください。</p> <p>●世帯の年間収入が990万円(所得770万円)以内であって、次の特例要件のいずれかに該当する方【特例要件】 (1)勤続(営業)年数が3年未満 (2)居住年数が1年未満 (3)返済負担率(借入申込人の借入年間返済額/年収)が30%超</p>	子供の人数※注1	給与所得者	事業所得者	1人	790万円	590万円	2人	890万円	680万円	3人	990万円	770万円	4人	1,090万円	860万円	5人	1,190万円	960万円																																								
子供の人数※注1	給与所得者	事業所得者																																																									
1人	790万円	590万円																																																									
2人	890万円	680万円																																																									
3人	990万円	770万円																																																									
4人	1,090万円	860万円																																																									
5人	1,190万円	960万円																																																									
融資額	学生お1人につき 300万円以内 。 ※兄弟・姉妹の時に利用して現在返済中であっても可。																																																										
資金用途	●学校納付金(入学金、授業料、教科書代、施設設備費など) ●アパート・マンションの敷金・家賃や寮費など ※1年間分の費用が、ご融資の対象となります。																																																										
金利	年2.75%(固定)平成23年3月9日現在 ※金利が変わる場合がありますので、詳しくはお問い合わせ下さい。																																																										
返済期間	15年以内(元金返済据置期間を含みます) ※母子家庭または交通遺児家庭の方については、18年以内。																																																										
据置期間	在学期間以内。 据置期間中は利息のみのお支払いにすることができます。																																																										
保証人	(財)教育資金融資保証基金の保証(保証料が必要です)。 または保証人(1名以上)。 ■(財)教育資金融資保証基金 この基金は保証人に代わって融資の保証をする機関です。 ※保証料につきましてはご融資額・ご返済期間により異なりますので、詳しくはお問い合わせください。																																																										
返済例	<p>【在学中から元金を返済する場合】</p> <p>●毎月元利均等返済(毎月の返済額が一定です)</p> <table border="1"> <tr> <th>ご融資額</th> <th>ご返済期間</th> <th>毎月のご返済額</th> </tr> <tr> <td rowspan="3">300万円</td> <td>5年(59回払)</td> <td>54,500円</td> </tr> <tr> <td>10年(119回払)</td> <td>28,900円</td> </tr> <tr> <td>15年(179回払)</td> <td>20,500円</td> </tr> <tr> <td rowspan="3">200万円</td> <td>5年(59回払)</td> <td>36,300円</td> </tr> <tr> <td>10年(119回払)</td> <td>19,300円</td> </tr> <tr> <td>15年(179回払)</td> <td>13,700円</td> </tr> <tr> <td rowspan="3">100万円</td> <td>5年(59回払)</td> <td>18,200円</td> </tr> <tr> <td>10年(119回払)</td> <td>9,700円</td> </tr> <tr> <td>15年(179回払)</td> <td>6,900円</td> </tr> </table> <p>●ボーナス月増額返済(ボーナス返済分をご融資額の1/4とした場合です)</p> <table border="1"> <tr> <th>ご融資額</th> <th>ご返済期間</th> <th>毎月のご返済額</th> <th>ボーナス月のご返済額</th> </tr> <tr> <td rowspan="3">300万円</td> <td>5年(59回払)</td> <td>40,900円</td> <td>120,900円</td> </tr> <tr> <td>10年(119回払)</td> <td>21,700円</td> <td>64,500円</td> </tr> <tr> <td>15年(179回払)</td> <td>15,400円</td> <td>45,800円</td> </tr> <tr> <td rowspan="3">200万円</td> <td>5年(59回払)</td> <td>27,300円</td> <td>80,600円</td> </tr> <tr> <td>10年(119回払)</td> <td>14,500円</td> <td>43,000円</td> </tr> <tr> <td>15年(179回払)</td> <td>10,300円</td> <td>30,600円</td> </tr> <tr> <td rowspan="3">100万円</td> <td>5年(59回払)</td> <td>13,700円</td> <td>40,300円</td> </tr> <tr> <td>10年(119回払)</td> <td>7,300円</td> <td>21,500円</td> </tr> <tr> <td>15年(179回払)</td> <td>5,200円</td> <td>15,300円</td> </tr> </table> <p>【卒業後に元金を返済する場合】</p> <p>※100万円借入の場合 在学中は毎月約2,300円 ※200万円借入の場合 在学中は毎月約4,600円 ※300万円借入の場合 在学中は毎月約6,900円 ※年2.75%の利率で計算した返済例です。 ※ご返済額はご希望返済期間等により異なります。 ※ボーナス月増額返済のボーナス返済分は最大で融資額の1/2です。</p> <p>の利息のみを支払います。 ➡ 卒業後から元金の支払いを開始します。</p>	ご融資額	ご返済期間	毎月のご返済額	300万円	5年(59回払)	54,500円	10年(119回払)	28,900円	15年(179回払)	20,500円	200万円	5年(59回払)	36,300円	10年(119回払)	19,300円	15年(179回払)	13,700円	100万円	5年(59回払)	18,200円	10年(119回払)	9,700円	15年(179回払)	6,900円	ご融資額	ご返済期間	毎月のご返済額	ボーナス月のご返済額	300万円	5年(59回払)	40,900円	120,900円	10年(119回払)	21,700円	64,500円	15年(179回払)	15,400円	45,800円	200万円	5年(59回払)	27,300円	80,600円	10年(119回払)	14,500円	43,000円	15年(179回払)	10,300円	30,600円	100万円	5年(59回払)	13,700円	40,300円	10年(119回払)	7,300円	21,500円	15年(179回払)	5,200円	15,300円
ご融資額	ご返済期間	毎月のご返済額																																																									
300万円	5年(59回払)	54,500円																																																									
	10年(119回払)	28,900円																																																									
	15年(179回払)	20,500円																																																									
200万円	5年(59回払)	36,300円																																																									
	10年(119回払)	19,300円																																																									
	15年(179回払)	13,700円																																																									
100万円	5年(59回払)	18,200円																																																									
	10年(119回払)	9,700円																																																									
	15年(179回払)	6,900円																																																									
ご融資額	ご返済期間	毎月のご返済額	ボーナス月のご返済額																																																								
300万円	5年(59回払)	40,900円	120,900円																																																								
	10年(119回払)	21,700円	64,500円																																																								
	15年(179回払)	15,400円	45,800円																																																								
200万円	5年(59回払)	27,300円	80,600円																																																								
	10年(119回払)	14,500円	43,000円																																																								
	15年(179回払)	10,300円	30,600円																																																								
100万円	5年(59回払)	13,700円	40,300円																																																								
	10年(119回払)	7,300円	21,500円																																																								
	15年(179回払)	5,200円	15,300円																																																								



NSGカレッジリーグ 提携教育ローン

(オリコ・セディナ・ジャックス) 利用限度額内なら在学中に何回でも利用できます。



	オリコ	セディナ	ジャックス
融資額	10万円以上 最高500万円	5万円以上 最高500万円	20万円以上 最高500万円
金利	年3.9%(固定) H23年3月1日現在	年3.9%(固定) H23年3月1日現在	年3.9%(固定) H23年3月1日現在
返済期間	リボ払いのため定めなし (毎月の最低分割支払金の定めあり)	元本据置期間含め 最長120回	元本据置期間含め 最長120回
保証人	原則不要	原則不要	原則不要
申込方法	学校のwebからオリコ学費サポートプランのページをご参照ください。 または (株)オリコ 学費サポートデスク 0120-517-325へ お申込みください。	申込書を学校にご請求ください。	(株)ジャックス コンシューマードesk 0120-338-817へ お申込みください。
返済例 (融資額100万円の場合)	在学中据置期間2年間 3,250円 卒業後62回の場合 18,000円(最終回のみ6,634円) 卒業後98回の場合 12,000円(最終回のみ4,069円)	在学中据置期間2年間 3,250円 5年(60回払い)の場合 18,371円 10年(据置2年含め120回)の場合 12,142円	在学中据置期間2年間 3,250円 5年(60回払い)の場合 18,371円 10年(据置2年含め120回)の場合 12,142円
問い合わせ先	(株)オリコ 学費サポートデスク tel.0120-517-325	(株)セディナ tel.0120-587-909	(株)ジャックス コンシューマードesk tel.0120-338-817

手続きの流れ

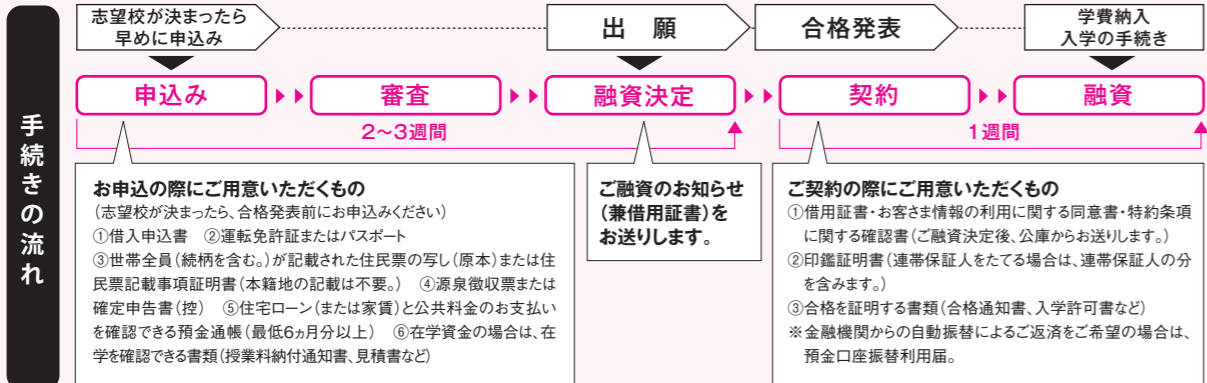
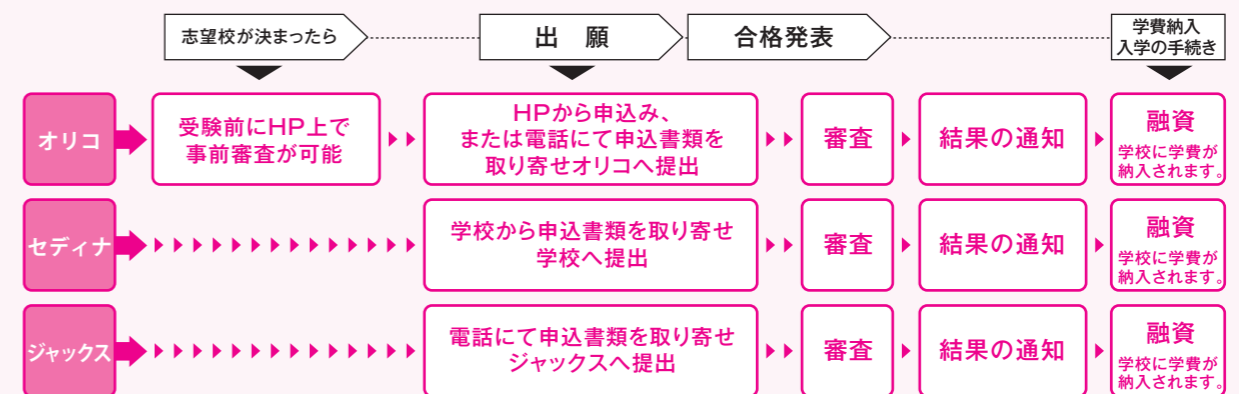

お問い合わせ先: 教育ローンコールセンター tel.0570-008656 / 03-5321-8656
<http://www.k.jfc.go.jp/kyouiku/index.html>

国の教育ローンお申込受付コーナー
<http://www.k.jfc.go.jp/syspe/pee/pee010.jp>

融資について: 各クレジット会社へお問い合わせください。

申込み方法について: 各学校事務局へお問い合わせください。

H NSGカレッジリーグ 学費奨学融資

NSGカレッジリーグが保証人になる、全力応援型の融資制度。



経済状況が厳しい今、専門能力を身に付けることができ、就職に強い「専門学校」がこれまで以上に注目されています。しかしながら、教育を受けるための費用(学費)は、楽に用意できないのが現実です。

一方、進学は将来の自分(あるいは、自分の夢や希望)を実現する為の投資であるとも考える事が出来ます。融資を受けることができないという理由で、進学をあきらめると、将来の大きな後悔につながってしまいます。

NSGカレッジリーグが保証人になるという全力の応援体制で、あなたの夢の実現を学費の面からサポートします。

新潟県内25の専門学校を持つスケールがあるからできるこのシステムは、新潟県内の方はもちろん、新潟県外からはるばる入学される方もサポートできる制度をご用意しました。ぜひ有効に活用して、夢を実現してください!

さあ詳しくは各学校へ、お気軽にお問い合わせください。

申込資格	経済的に就学が困難な方。各種教育ローンの融資を受けられない方。奨学生としての態度・行動を忘れずに学業に励む方。
選考方法	入学試験の書類審査、面接および奨学金の申込書により審査します。
定員	申込資格を満たす方全員。
貸与金額	学校納付金全額(入学金、材料費、その他諸経費など全て含む。)を限度とする学費。※総額500万円を限度として1千円単位。
金利	年3.9%(固定) 平成23年3月1日現在
返済方法・期間	元利均等返済。ボーナス時の返済併用可。返済期間は申込時、学校にご相談ください。在学期間中は、元本返済据え置き可。

申込み方法について:各学校事務局へお問い合わせください。

I その他公的な奨学金・ 民間団体の奨学金



	母子・寡婦福祉 資金貸付金※	新潟県社会福祉協議会 生活福祉資金貸付制度※	あしなが育英会	交通遺児育英会
対象	母子家庭の母が扶養する児童 父母のいない児童 寡婦が扶養する児童	一定額以下の所得の方で 他の貸付制度が利用できない方	保護者が病気や災害(交通事故を除く)などで 死亡したり著しい後遺障害を負った方 家庭の生活事情が苦しく、教育費に困っている方	保護者が交通事故で死亡したり 著しい後遺障害を負った方 経済的に困っている方
貸付限度額	修学資金 自宅: 月額 53,000~79,500円 自宅外: 月額 60,000~90,000円 就学支度資金 自宅: 580,000円 自宅外: 590,000円	教育支援費: 月額 60,000円 就学支度費: 500,000円以内	月額 40,000円	月額40,000円、50,000円、 60,000円から選択 入学一時金… 400,000円、600,000円、 800,000円から選択 進学準備金… 400,000円、600,000円、 800,000円から選択
返済期間	10~20年	20年以内	20年以内	20年以内
金利	無利子	無利子	無利子	無利子
問い合わせ 電話番号	各市役所の健康福祉課 または 県地域振興局健康福祉(環境)部	生活支援課 tel.025-281-5522	業務課 tel.03-3221-0888	☎0120-521286 奨学課 tel.03-3556-0773

※新潟県以外の自治体にも同等の貸付制度がありますので、各自治体へお問い合わせください。

J 地方自治体の 奨学金制度



新潟県奨学金制度	貸与額	金利	返済期間	採用人数	募集期間	問い合わせ先
	月額:自宅通学 43,000円	無利子	最長15年	50名(予定)	入学後6月頃	新潟県教育庁 高等学校教育課審査調整係 tel.025-285-5511 内線 3874・3875
	月額:自宅外通学 48,000円	無利子	最長15年			

●市町村の奨学金 出願資格は、該当市町村に一定期間以上居住している世帯の子で経済的理由により修学が困難な者となっています。詳しい内容については各市町村にお問い合わせください。

	貸与額	返済期間	併用可否	返還免除制度	採用人数	募集期間	備考	問い合わせ先
新潟市奨学金	年額:400,000円	20年以内	○	○	専修10名	6月中旬~ 7月中旬		tel.025-228-1000
新潟市社会人奨学金	年額:400,000円	10年以内	○	○	全体で10名			
三条市	年額: 540,000円以内	10年以内	×	○	大学・専修※ 計15名程度	3月15日~ 4月20日	※修業年数2年以上の専門課程	tel.0256-45-1112
柏崎市	月額: 60,000円以内	10年以内	×	○	大学・専修※ 計20名	予約募集 2月1日~3月31日	※修業年数2年以上の専門課程	tel.0257-21-2360
新発田市(財)新発田育英会	月額:30,000円	貸与期間の2倍の年数以内	○	○	予算の範囲内で決定	随時	家計の急変等で修学が困難な者	tel.0254-22-9534
加茂市	自宅 月額:20,000円以内 自宅外 月額:28,000円以内	10年以内	○	○	予算の範囲内で決定	3月		tel.0256-52-0080
十日町市	月額:30,000円	80万未満は5年以内 80万超は8年以内	○	○	専修8名	1月10日~ 2月末	入学一時金制度有	tel.025-757-3111
村上市	月額:30,000円、 50,000円、 70,000円から選択	10年以内	×	○	全体で60名程度	1月~3月		tel.0254-72-6882
燕市	月額:40,000円 (特別枠70,000円)	10年以内	×	×	全体で普通枠33名程度	4月1日~27日	※修業年数2年以上の専門課程	tel.0256-63-4131
糸魚川市	月額:30,000円	2年以内	○	○	全体で10名	随時	※医療技術者養成施設	tel.025-552-1511
妙高市	月額:30,000円	6年以内	○	※	全体で30名程度	予約募集 10月上旬~11月下旬	※一部返還特別免除制度有	tel.0255-72-5111
五泉市	月額:20,000円	60万以下は5年以内 60万超は8年以内	○	○	7名程度	随時		tel.0250-43-3911
上越市	月額:30,000円	貸与期間の2倍の年数以内	○	○	全体で25名以内	3月中旬~ 4月中旬		tel.025-545-9265
阿賀野市	月額:40,000円	8年以内	○	○	予算の範囲内で決定	4月		tel.0250-62-2790
魚沼市	月額:50,000円	10年以内	×	○	全体で40名程度	12月中旬~ 1月中旬	※修業年数2年以上の専門課程	tel.025-794-6072
南魚沼市	月額:50,000円	貸与期間の2倍の年数以内	×	○	5名	1月1日~ 3月31日	※修業年数2年以上の専門課程	tel.025-777-3118
胎内市	月額:40,000円以内	10年以内	×	○	全体で5~6名程度	3月~4月		tel.0254-43-6111
聖籠町	自宅 月額:40,000円 自宅外 月額:60,000円	10年以内	×	○	7名程度	2月中旬~ 3月下旬	入学一時金制度有	tel.0254-27-2111
弥彦村	月額:25,000円	10年以内	○	○	予算の範囲内で決定	1月~4月		tel.0256-94-1021
湯沢町	月額:50,000円以内	貸与期間の2.5倍の年数以内	×	○	8名	3月頃(予算の範囲内で随時)		tel.025-784-2211
津南町	月額:30,000円以内	貸与期間の2倍の年数以内	○	○	全体で20名程度	1月5日~4月1日 随時相談受付		tel.025-765-3134
刈羽村	自宅 月額:70,000円以内 自宅外 月額:100,000円以内	15年以内	○	○	6名	通年	入学一時金制度有	tel.0257-45-3933
粟島浦村	月額:30,000円	6年以内	×	×	予算の範囲内で決定	2月		tel.0254-55-2111
佐渡市	入学金・学費合計の4/5以内	10年以内	○	○	予算の範囲内で決定	4月	伝統と文化と環境福祉の専門学校在学学生	tel.0259-63-5116

(上記は一例です。お住まいの都道府県にも各種奨学金制度がありますので、各市町村へお問い合わせください。)



NSGカレッジリーグ特待生制度

さまざまな条件に基づいて、入学金や学費の一部を特待生基金より給付する制度です。



対象	選考基準	給付額
NSGカレッジリーグ各校に入学を希望する方	高校在学中、人物・学力ともに優れており、専門知識をいかし実社会で活躍しようという目的意識をもっている方	入学金免除、授業料免除、入学手続時納入金免除など各学校により異なります

※定員・出願資格・書類・出願期間・試験方法など各学校により異なりますので、詳しくは各学校にお問い合わせください。

申込み方法について：
各学校事務局へお問い合わせください。



SR制度 (Student Recruit)

NSGカレッジリーグの在校生・卒業生の紹介により入学を希望される方について、入学選考料や入学金を免除する制度です。



対象	免除額
親戚、知人がNSGカレッジリーグのいずれかの学校に在学または卒業されている方	入学選考料全額給付(免除)
本人、家族がNSGカレッジリーグのいずれかの学校を卒業されている方	入学選考料全額、入学金全額給付(免除)
家族がNSGカレッジリーグのいずれかの学校に在学されていて入学後同時在学となる方	入学選考料全額、入学金全額、1年次前期授業料半額給付(免除)
兄弟姉妹(双子含む)が同時にNSGカレッジリーグのいずれかの学校に入学される方	入学選考料全額、入学金半額、1年次前期授業料半額給付(免除)

※出願時に「SR推薦書」が必要です。詳しくは各学校へお問い合わせください。

申込み方法について：
各学校事務局へお問い合わせください。

不安解消! 「学費」なんでも



Q NSGカレッジリーグの奨学金制度と日本学生支援機構の奨学金は、併用できますか?

A 可能です。NSGカレッジリーグの奨学金は出願時、日本学生支援機構の奨学金は高校在学時の予約採用や入学後の申込みがあります。それぞれの時期に、忘れずに申し込みをしてください。

Q 兄弟(姉妹)がいて、既に教育ローンを利用しています。このような場合は、もう教育ローンを借りることはできないのですか?

A 国の教育ローンでは、既に兄弟(姉妹)の方が利用されている場合でも、学生1人につき300万円までの融資を受けることができます。また、各種NSGカレッジリーグ提携教育ローンも融資を受けることができます。※詳しくは10-11ページをご覧ください。

Q 学費以外にも借入れがあるので、教育ローンを借りるのは難しいと思いますが…?

A NSGカレッジリーグ学費奨学融資の制度をご用意しています。この制度は、学校法人が保証人となり、学費の融資を受けられるようにするものです。※詳しくは12ページをご覧ください。

Q お金を借りるのではなく、返済不要の学費サポート制度はありますか?

A NSGカレッジリーグ特待生制度があります。入学時や進級時の成績や生活態度が良好な方について、入学金や学費の一部を免除する制度です。専門学校によって内容が異なりますので、詳しくは各学校にお問い合わせください。

Q 奨学金や教育ローンで借りたお金は、寮費などの生活費にも使えますか?

A 各種奨学金や銀行の教育ローンについては、各個人にお金が振り込まれます。よって、借り入れたお金を生活費にあてることもできます。ただし、一部の金融機関で提供される教育ローンでは、金融機関から学校に直接「学費」として納入されるため、生活費にあてることができません。

Q 2年生・3年生に進級するときの学費についても支払いが不安です。

A 進級するときにも各種奨学金の申込み案内がありますし、進級生に適用される特待生制度を用意している学校もあります。詳しくは各学校にお問い合わせください。

各種奨学金・教育ローンの申し込みやお手続き時期について

NSGカレッジリーグは、考えています。経済状況が厳しい今だからこそ、学費を理由に、進学をあきらめて欲しくない!

奨学金や学費ローンの融資を受けることが厳しいあなたでも、学費面から進学を応援するための制度を豊富にご用意しています。この資料に掲載のない各自治体の奨学金や専門分野独自の制度なども含めて、疑問・質問のある方は、説明会や入試まで待たなくても結構です。お申し込みやお手続き時期に関係なく

今すぐ学校へご相談ください!!

申込時期一覧表

申込時期	主な奨学金・教育ローン		
高校3年 4月頃	D 日本学生支援機構奨学金制度 第一種第二種奨学金 E 8・9ページをご参照ください。	予約採用制度 高校3年次に卒業後の進学に備え、奨学金を予約できる制度です。事前に高校の事務局または進路指導の先生に相談してください。	
志望校が決定後 随時	F 国の教育ローン 10ページをご参照ください。	各銀行の教育ローン 各銀行へお問い合わせ下さい。	
出願時 9月から	A NSGカレッジリーグ無利子奨学制度 B 6ページをご参照ください。	K NSGカレッジリーグ特待生制度 14ページをご参照ください。	L NSGカレッジリーグSR制度 14ページをご参照ください。
合格後 10月から	C NSGカレッジリーグ災害奨学融資制度 7ページをご参照ください。	E 日本学生支援機構奨学金制度 第二種奨学金のみ 9ページをご参照ください。	
	G NSGカレッジリーグ提携教育ローン 11ページをご参照ください。	諸事情により提携教育ローンの借入れが行えない方	
入学後 4月	H NSGカレッジリーグ学費奨学融資 12ページをご参照ください。	※在学中の学費納入に不安のある方、提携ローンが不可でも左記の奨学制度をご用意しております。出願前に学校事務局へ、まずはご相談ください。	
	D 日本学生支援機構奨学金制度 第一種第二種奨学金 E 8・9ページをご参照ください。	予約採用制度で申請されなかった方は、入学後の4月に申込みます。	